

Funzioni del Frontespizio

Il Frontespizio è costituito da tre facciate:

- la prima contiene l'informativa relativa al trattamento dei dati personali;
- la seconda indica le informazioni riferite al tipo di dichiarazione, ai dati relativi alla società o ente, ai dati riguardanti le ONLUS e la cessazione della tassazione di gruppo, ai dati relativi al rappresentante firmatario della dichiarazione;
- la terza contiene la firma della dichiarazione, l'impegno alla presentazione telematica, il visto di conformità e la certificazione tributaria.

(*) Si ricorda che la maggior parte dei dati richiesti nel frontespizio provengono dall'anagrafica della ditta. Il corretto inserimento dei dati in anagrafe è quindi un requisito fondamentale per l'esatta compilazione del frontespizio.

Per la compilazione della sezione "Impegno alla presentazione telematica" si deve utilizzare la gestione intermediari che si apre dal

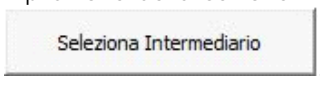

Nella gestione intermediari devono essere inseriti gli intermediari con tutti i dati che vengono richiesti all'interno della stessa. Per riportare i dati dell'intermediario nell'apposita sezione del frontespizio fare doppio click sul nome dello stesso.

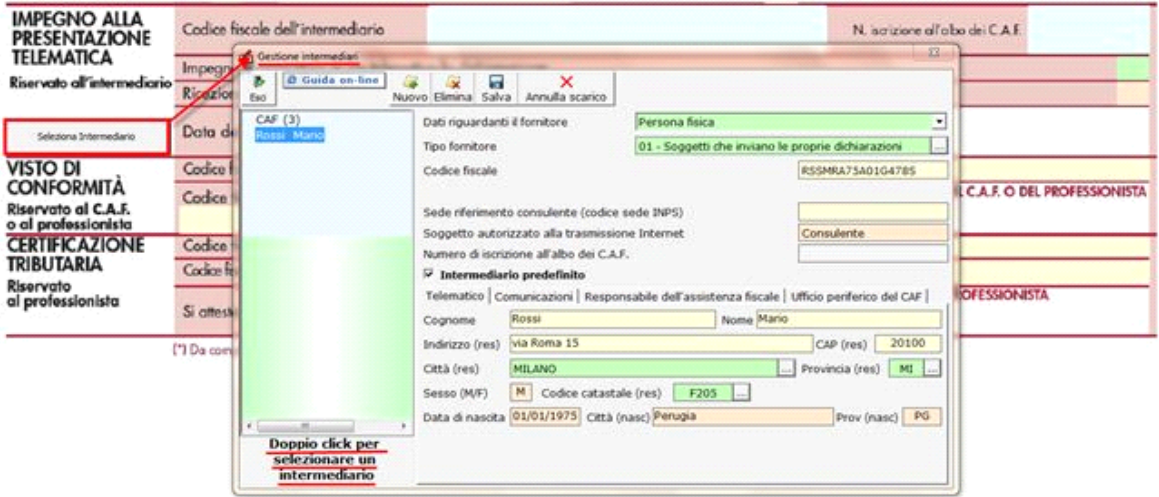

Per il funzionamento dettagliato della gestione si rimanda alla [guida on-line](#) presente nella maschera.

Dichiarazione integrativa

Per compilare ed inviare una dichiarazione integrativa ricompilare la stessa dichiarazione ed effettuare le dovute variazioni. Proseguire poi nel seguente modo:

- Dal pulsante "Dichiarazione integrativa" si apre una maschera nella quale è possibile indicare quali quadri della dichiarazione originaria sono oggetto di aggiornamento con la dichiarazione integrativa.

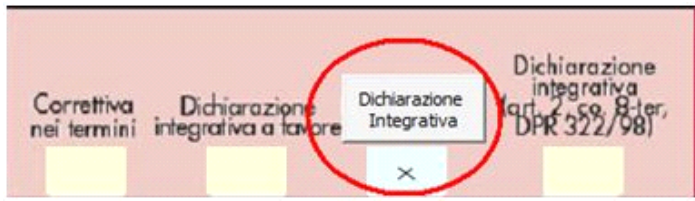

- All'interno della maschera indicare i codici (0,1,2,3) nelle caselle relative ai quadri compilati presenti nel riquadro "Firma della dichiarazione" e nelle caselle presenti nel riquadro "Tipo di dichiarazione" e poi confermare le modifiche cliccando il pulsante



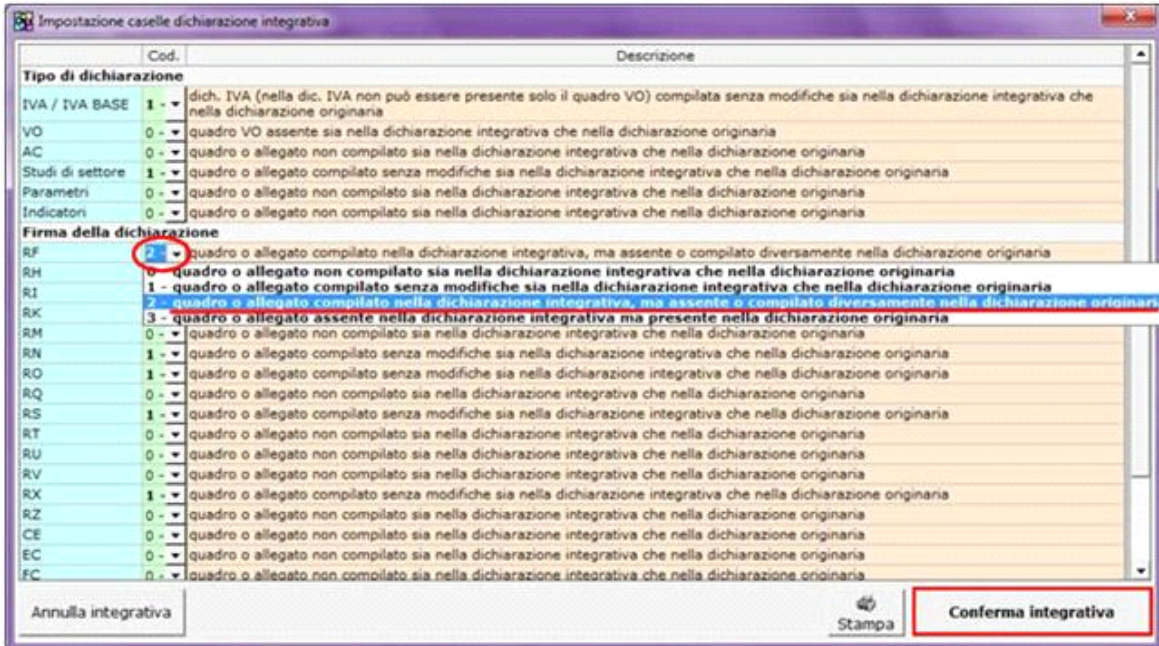

Nella sezione "Firma della dichiarazione" del frontespizio, il check in corrispondenza dei quadri compilati non verrà sostituito dai valori (0,1,2,3) indicati nella maschera per la dichiarazione integrativa, ma essi sono comunque recepiti dal software per la creazione del file telematico.

Per poter avere un riepilogo dei quadri modificati è necessario stampare la maschera dal pulsante

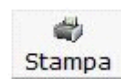

Per annullare le modifiche apportate in tale maschera è sufficiente selezionare la funzione

[Dichiarazione integrativa a favore](#)

Per predisporre la dichiarazione integrativa a favore è necessario modificare la dichiarazione originaria, rettificandola o integrandola. Inoltre, occorre barrare la casella presente nel Frontespizio del dichiarativo.

TIPO DI DICHIARAZIONE	Redditi	Iva	Quadro VO	Quadro AC								
	Studi di settore	Parametri	Indicatori	Adizionale IRPEF	Consolidato	Trasparenza	Trust	Correttiva nei termini	Dichiarazione integrativa a favore	Dichiarazione integrativa	Dichiarazione integrativa (art. 2 co. 8 ter. DPR 322/98)	Eventi eccezionali
	<input type="checkbox"/>	<input type="checkbox"/>	<input type="checkbox"/>	<input type="checkbox"/>	<input type="checkbox"/>	<input type="checkbox"/>	<input type="checkbox"/>	<input type="checkbox"/>	<input checked="" type="checkbox"/>	<input type="checkbox"/>	<input type="checkbox"/>	<input type="checkbox"/>

[Dichiarazione integrativa art.2, co.8-ter, DPR. n.322/98](#)

Il contribuente può presentare una dichiarazione integrativa anche al fine di trasformare la richiesta di rimborso dell'eccedenza di imposta in credito da utilizzare in compensazione.

Nel Frontespizio del modello Unico è presente il campo da compilare qualora si opta per questa scelta.

Nel software tale casella è editabile solo se sono presenti dei dati nel quadro RX.

SEZIONE I Crediti ed eccedenze risultanti dalla presente dichiarazione		Importo a credito risultante dalla presente dichiarazione	Eccedenza di versamento a saldo	Credito di cui si chiede il rimborso	Credito da utilizzare in compensazione e/o in detrazione	Credito trasferito al consolidato
		1	2	3	4	
RX1	IRES	13.892,00	,00	13.892,00	,00	
RX2	IVA					,00

Correttiva nei termini	Dichiarazione integrativa a lavoro	Dichiarazione Integrativa	Dichiarazione integrativa (art. 2, co. 8-ter, DPR 322/98)
<input type="checkbox"/>	<input type="checkbox"/>	<input type="checkbox"/>	<input checked="" type="checkbox"/>

In caso contrario la casella è di colore celeste quindi non compilabile.

